FOR RENT

賃料	管理費等
54,000円	0円

２Ｆ以上,２面採光,眺望良好,通風良好,陽当たり良好,内装リフォーム済,閑静な住宅街,耐火構造,メールボックス,周辺交通量少なめ,整備された歩道

【外観】

【間取り図】

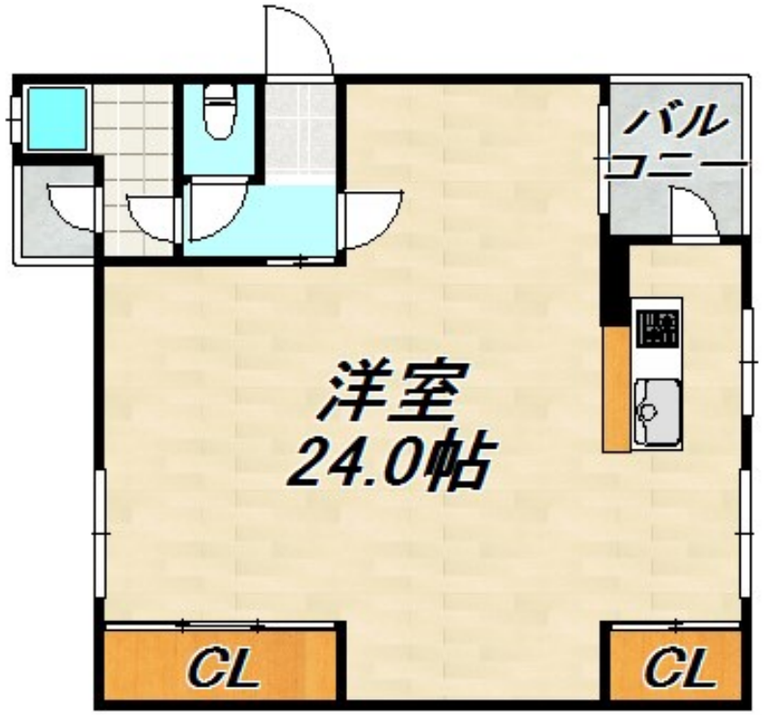

間取り	1R		
敷金	5万円	礼金	10万円
敷引／償却金	- -	保証金	-
物件種別	マンション		
建物名・部屋番号	五位ノ池北ビル		
物件所在地	兵庫県神戸市長田区五位ノ池町２丁目		
交通	山陽電鉄本線　板宿駅　徒歩10分 神戸市営西神・山手線　板宿駅　徒歩10分		
間取詳細	洋室(24畳)		
構造･規模	鉄筋コンクリート 5階建 3階		
専有面積	46.91㎡	向き	西
築年月	1967年4月	契約期間	2年
損害保険	有	入居時期	即時
駐車場	近隣駐車場 15000円/月～ 駐輪場		
設備	２口コンロ,３点給湯,ＡＤＳＬ,ＣＡＴＶ,ＣＡＴＶインターネット,インターホン,エアコン,カウンター		
その他費用			
入居諸条件	学生歓迎 性別不問 二人可 高齢者相談 法人可		
保証会社			
備考			

※図面と現況が異なる場合は現況が優先となります。　※間取りの「S」はサービスルーム(納戸)です。

情報更新日2026年2月1日　No.0000003865

お問合せ先

兵庫県知事（2）第11785号
公益社団法人全日本不動産協会

ビーシーエステート株式会社

兵庫県神戸市須磨区大黒町３丁目3-26山本ビル2階
TEL:078-733-2103
E-mail : itayado@bcestate.co

←携帯サイトから物件詳細を閲覧できます！

取引態様	手数料負担の割合	貸主		借主	
仲介	手数料配分の割合	元付		客付	

不動産コード：2106348　物件管理コード：1121251352360000003822

※取引条件の有効期限は情報更新日より30日間となります。